

LES ESPACES NATURELS, TRAME VERTE ET BLEUE

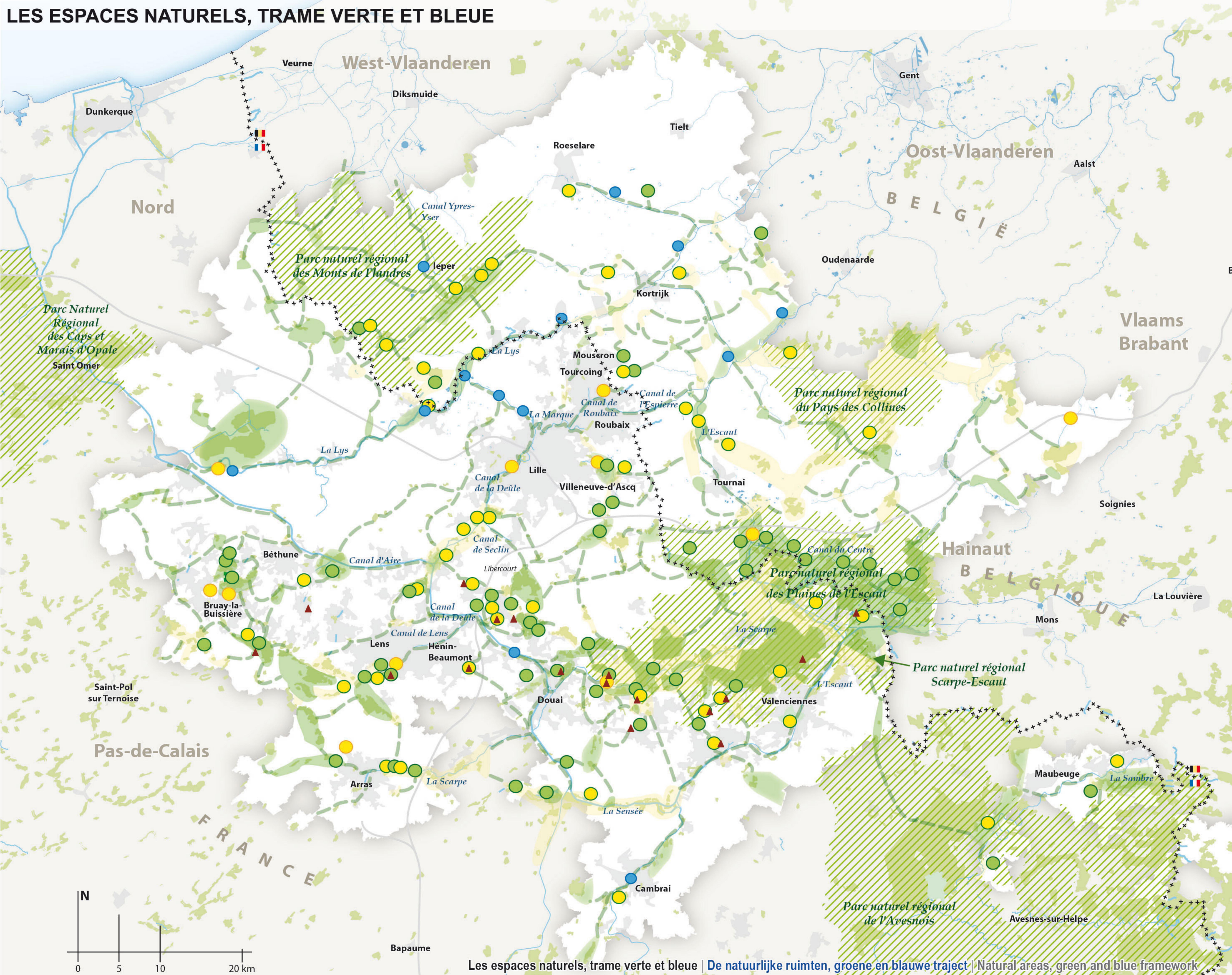

Les espaces naturels, trame verte et bleue | De natuurlijke ruimten, groene en blauwe traject | Natural areas, green and blue framework

- | | | |
|---|--|---|
| <ul style="list-style-type: none"> ● Espace à vocation écologique Ecologisch gebied Eco-friendly area ● Espace à vocation récréative Recreatiegebied Recreational area ● Espace multifonctionnel : loisirs et nature Multifunctionele ruimte: vrijetijd en natuur Multipurpose area : leisure and nature ▲ Terril remarquable Opmerkelijke terril Remarkable slag heap ● Port de plaisance Plezierhaven Marina | <ul style="list-style-type: none"> — Voie d'eau principale Belangrijke waterweg Main waterway - - - Connexion à créer ou à renforcer Te maken of versterken verbinding Connection to be created or reinforced "Coeur de nature" "Hart van de natuur" "Heart of nature" Zone d'extension possible Mogelijke uitbreidingszone Potential extension area Espace boisé Bebost gebied Wooded area Zone de "Parc" "Park" zone "Park" area | <ul style="list-style-type: none"> ***** Frontière Grens Border |
|---|--|---|

Sources | Bron | Source: ADULM - LMCU (2009)