ESPACES VERTS RECENSÉS EN 2013

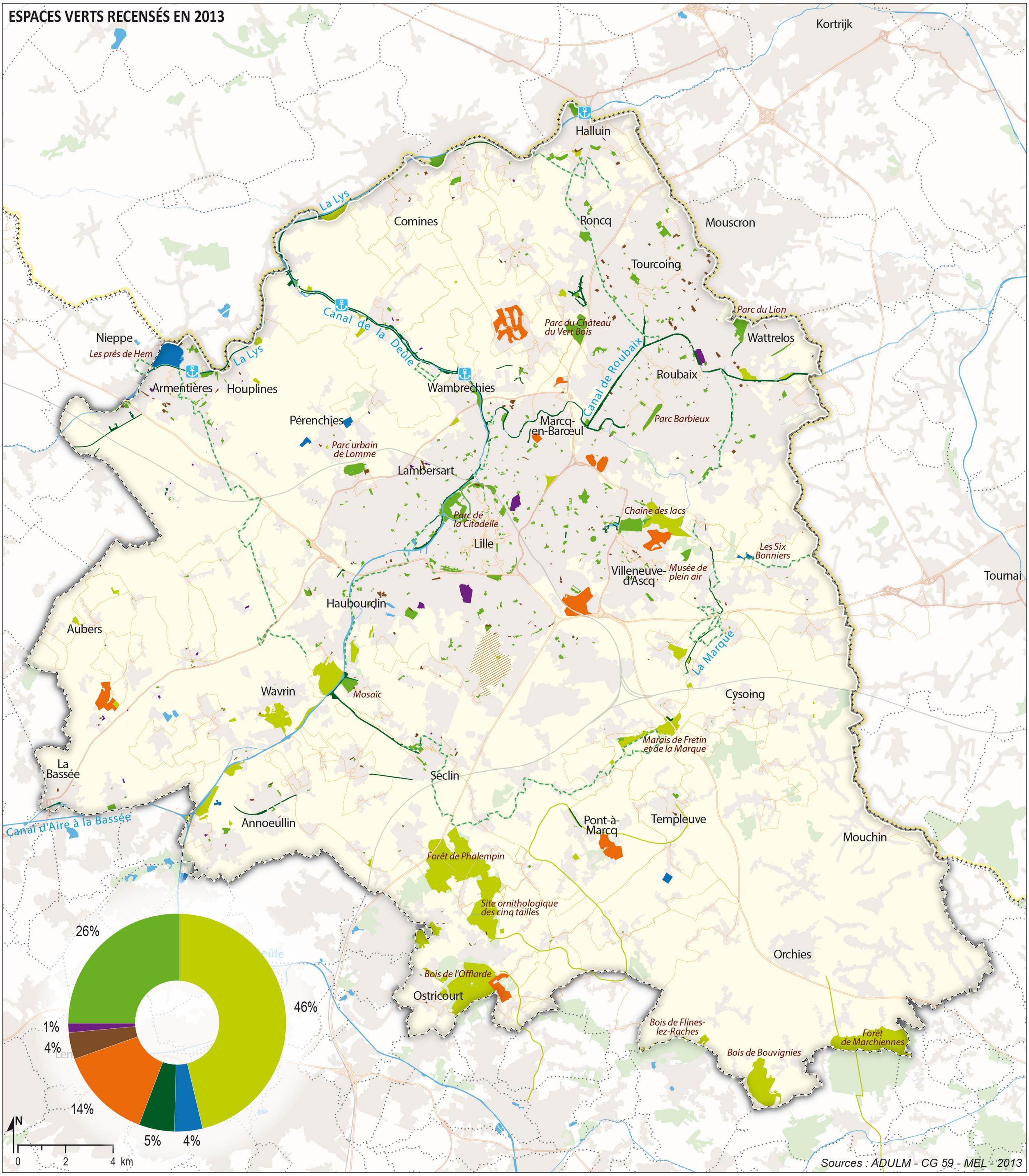

Espaces verts ouverts au public (3 000 ha)

- Parcs, jardins, squares, plaines de jeux
- Espaces naturels ouverts au public
- Promenades vertes
- Bases de loisirs

Autres espaces verts

- Espace naturel des Périseaux (parc agricole)
- Jardins familiaux
- Golfs
- Cimetières militaires ou paysagers
- Equipement de tourisme fluvial existant
- Réseau de promenades et de randonnées (PDIPR)
- Schéma Vélos Routes Voies Verts (potentiel de développement)
- Frontière
- Limite du SCOT
- Limite communale

Décembre 2015

l'Agence de développement et d'urbanisme de Lille Métropole