

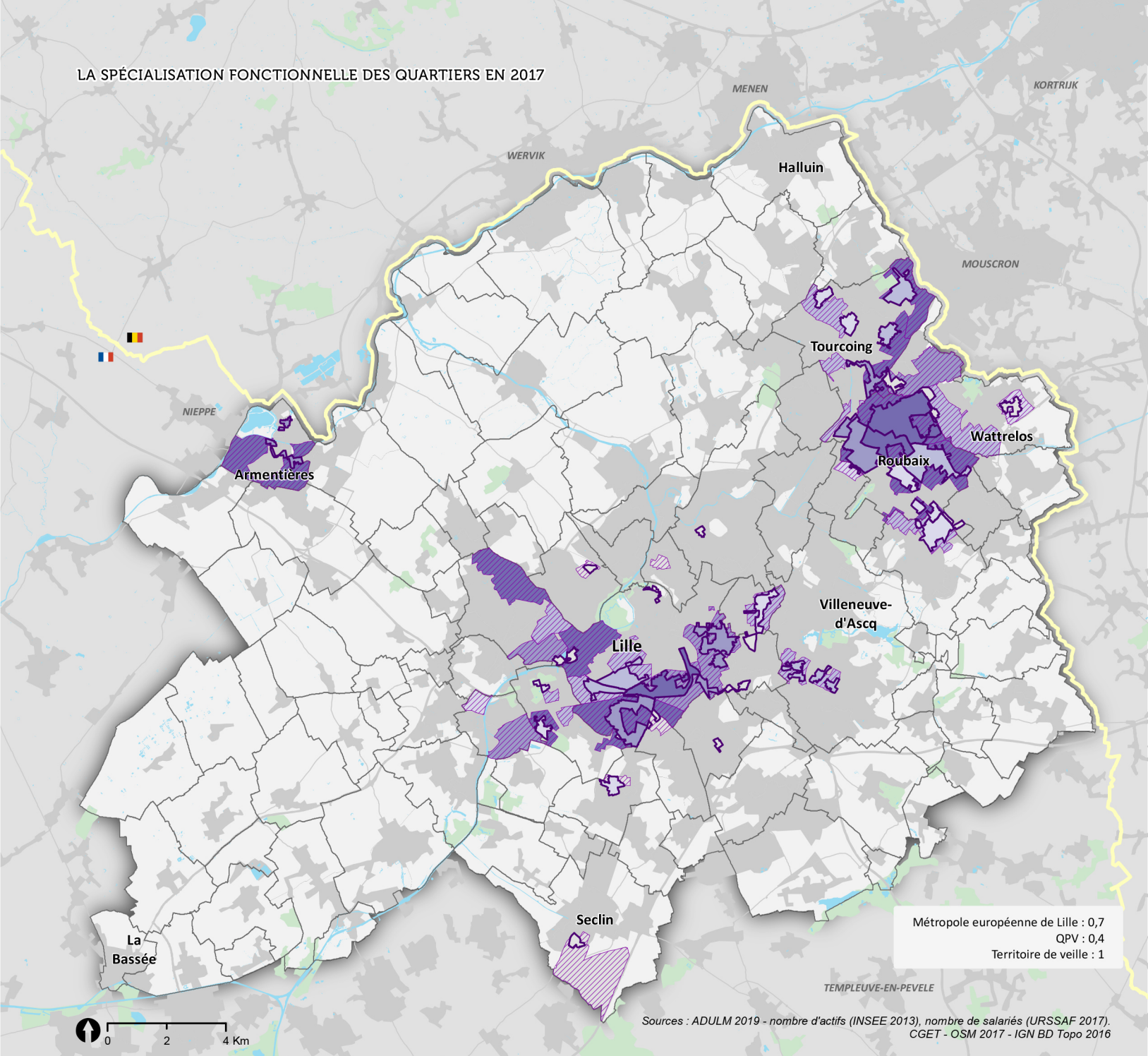

LA SPÉCIALISATION FONCTIONNELLE DES QUARTIERS EN 2017









Métropole européenne de Lille : 0,7
 QPV : 0,4
 Territoire de veille : 1

Sources : ADULM 2019 - nombre d'actifs (INSEE 2013), nombre de salariés (URSSAF 2017).
 CGET - OSM 2017 - IGN BD Topo 2016

-  Quartier prioritaire de la politique de la ville (QPV)
-  Territoire de veille

Nombre de salariés au lieu de travail rapporté au nombre d'actifs au lieu de résidence en 2017*

-  inférieur à 0,1
-  entre 0,1 et 0,4
-  entre 0,4 et 0,7
-  supérieure à 0,7
-  secret statistique

-  Frontière France/Belgique
-  Limite communale

*Note de lecture : plus l'indice est élevé, plus la fonction économique est présente dans le quartier