LES COLLÈGIENS DE PCS* TRÈS FAVORISÉES À L'ÉCHELLE DES SECTEURS DE RECRUTEMENT À LA RENTRÉE 2021

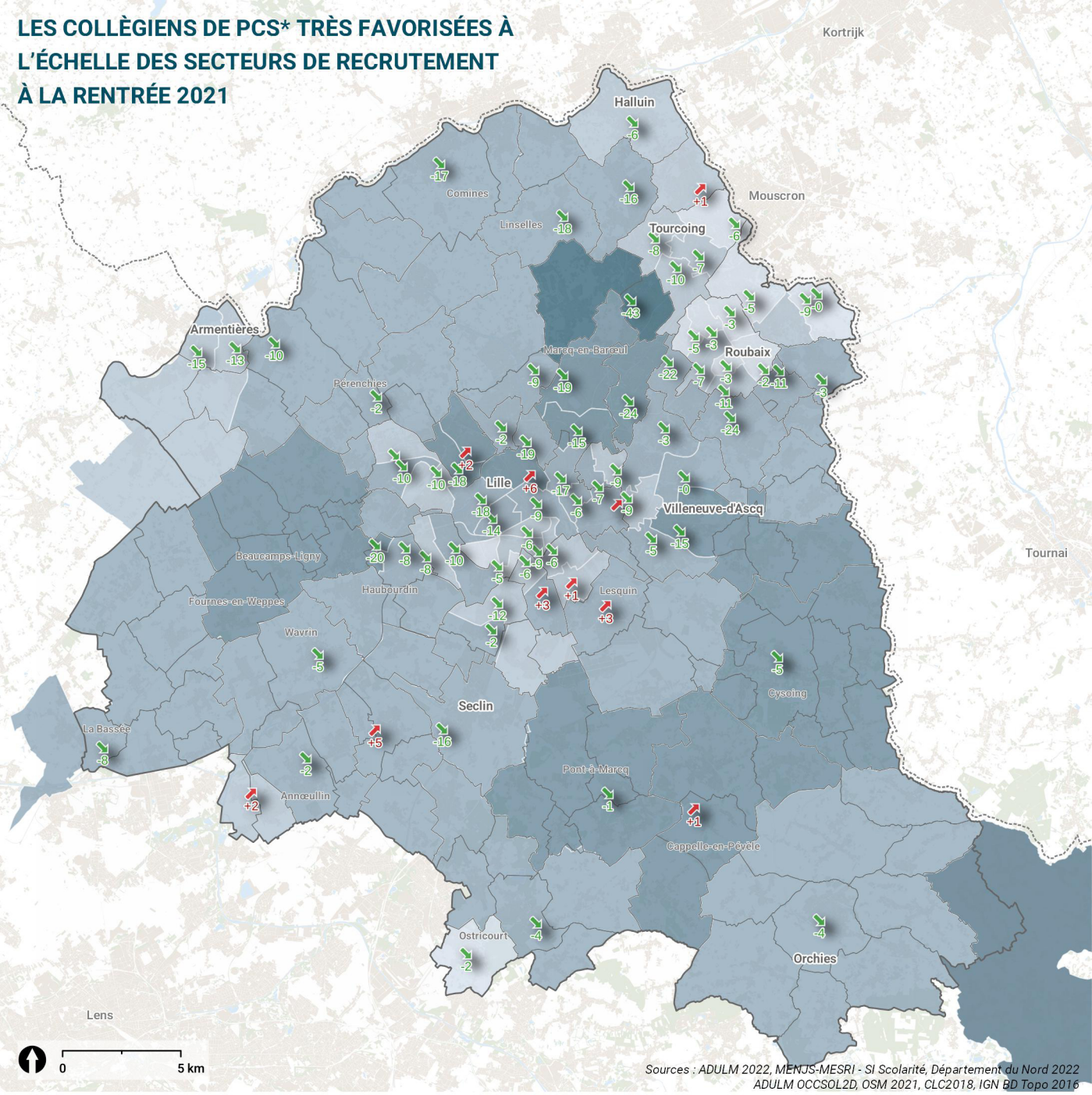

Sources : ADULM 2022, MENJS-MESRI - SI Scolarité, Département du Nord 2022
ADULM OCCSOL2D, OSM 2021, CLC2018, IGN BD Topo 2016

Part des élèves de PCS très favorisées
(en pourcentage)

- moins de 10
- de 10 à 20
- de 20 à 40
- de 40 à 60
- plus de 60

- Secret statistique

Part d'élèves de PCS très favorisées dans le collège public de secteur…
(écart en points)

- …plus importante que dans le secteur de recrutement
- …moins importante que dans le secteur de recrutement

Limites administratives

- Frontière France/Belgique
- Limite du SCOT Lille Métropole
- Limite communale

** Professions et catégories socioprofessionnelles selon le rectorat*

Août 2022

l'Agence de développement et d'urbanisme de Lille Métropole