

L'ATELIER DEÛLE URBAINE SUD

PROGRAMME



ATELIER
#01
JANVIER 2023
Visite
In Situ

- Présentation de la démarche et promenade exploratoire
- Parcourir le secteur afin d'appréhender l'espace urbain dans une approche sensible



ATELIER
#02
FÉVRIER 2023
Ville
productive

- Atelier thématique et technique
- L'activité économique et logistique en bord de Deûle, au regard de la transition écologique et du développement du transport fluvial



ATELIER
#03
MARS 2023
Reconquête
écologique

- Atelier thématique et technique
- Les aspects environnementaux en lien avec la biodiversité, la présence de l'eau et la nature des sols



ATELIER
#04
AVRIL 2023
Reconnexion
à l'eau

- Atelier thématique et technique
- Cohabitation des usages en bord et sur la voie d'eau, atténuation des risques et nuisances liés aux activités productives, réseau d'espace public et mobilités douces, polarités



ATELIER
#05
NOVEMBRE 2023
Séance
de synthèse

- Temps de restitution
- Présentation de la démarche et de ses résultats : vers l'élaboration d'une vision partagée



POUR LIRE LES CAHIERS DE SYNTHÈSE DES ATELIERS

VERSIONS NUMÉRIQUES
téléchargeables sur le site internet de l'Agence



L'Agence de développement et d'urbanisme de Lille Métropole

+33 (0)3 20 63 33 50 / agence@adu-lille-metropole.org
Centre Europe Azur / 323 Avenue du Président Hoover / 59000 Lille

  [adulm59](#)  [adulm](#)
adu-lille-metropole.org



Directeur de publication : **Didier DECOUIGNY** / Responsable de publication : **Annabelle MAZE**
Crédit photo image de couverture : © **Philippe FRUTIER** / Impression : **La Monsoise**

JANVIER 2024

TERRITOIRE DE PROJETS DEÛLE PARTAGÉE

ATELIER TERRITORIAL DEÛLE URBAINE SUD



LA DÉMARCHE TERRITOIRE DE PROJETS DEÛLE PARTAGÉE



UN DIALOGUE MENÉ AU TRAVERS DE FORMATS DIVERSIFIÉS

Dans l'objectif de partager la vision du territoire de la Deûle et de fédérer l'ensemble des acteurs autour d'une ambition commune, l'Agence propose des formats diversifiés, propices aux échanges et à la co-construction.

Les acteurs et « experts » du territoire, tels les communes, la Métropole Européenne de Lille, la DDTM (Direction départementale des territoires et de la mer), Ports de Lille ou Voies Navigables de France, mais également des experts externes, comme les agences du réseau FNAU, ont été invités à explorer ce grand territoire, ses enjeux et ses devenir possibles.

Démarches et événements depuis 2021 :

1. Atelier « Imaginer la Deûle partagée » avec le Club Projet Urbain et Paysage de la Fédération Nationale des Agences d'Urbanisme (FNAU) _ 2021/2022
2. Visite in situ « Le territoire de la Deûle : des enjeux pour notre métropole », co-organisé avec la MEL _ Octobre 2022
3. L'Atelier Deûle urbaine Sud _ 2023

L'ensemble de ces échanges et temps collaboratifs permet de passer d'une somme de projets à un récit territorial partagé autour de cette voie d'eau, dont la mutation urbaine doit bénéficier à l'ensemble de la métropole.

DEÛLE PARTAGÉE

Donner à voir une métropole au bord de l'eau et organiser le partage des usages

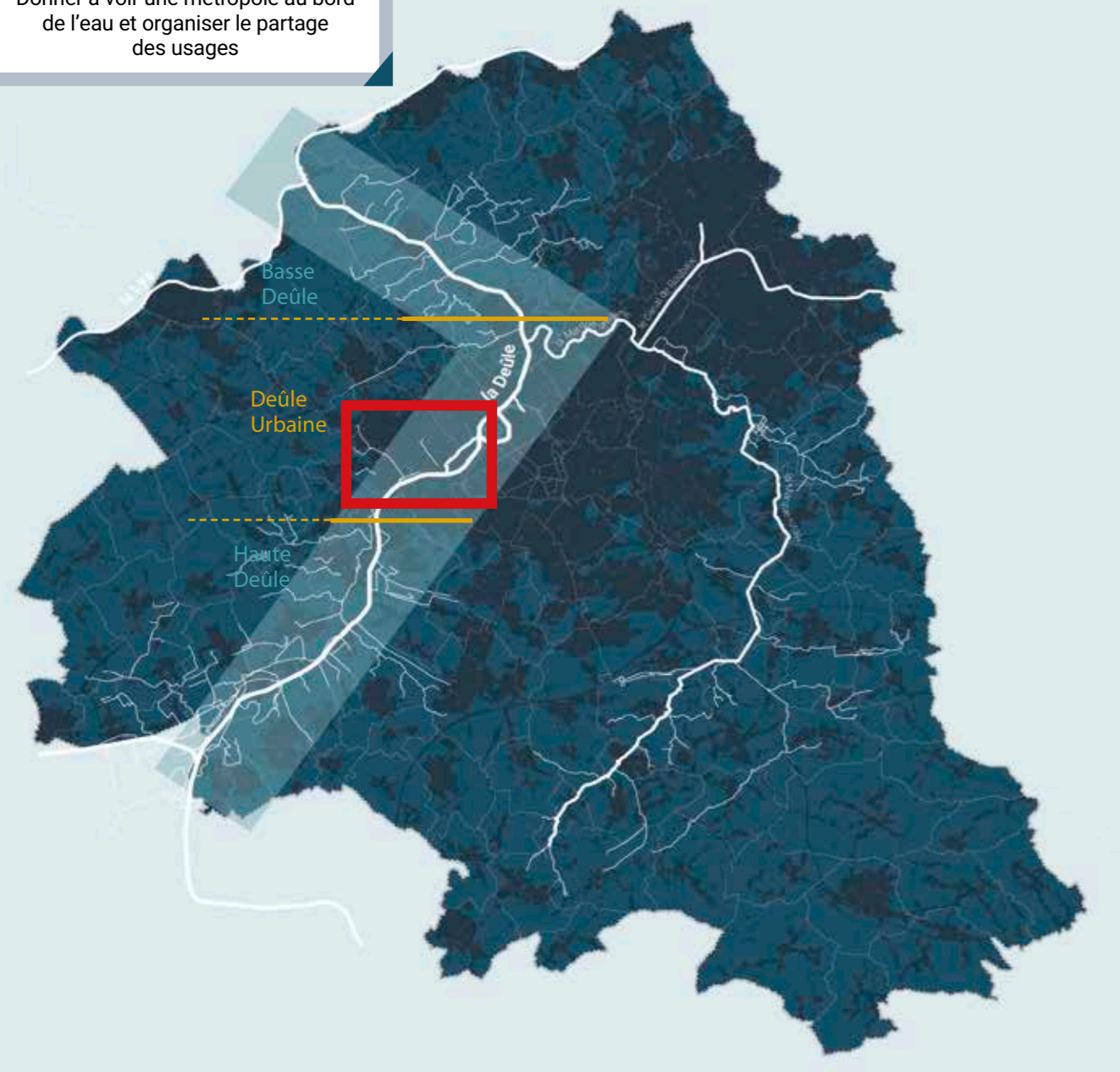

UN ATELIER TERRITORIAL : L'ATELIER DEÛLE URBAINE SUD

La partie sud de la Deûle urbaine représente un espace clé pour la transition écologique et environnementale, la place des activités économiques en bord à voie d'eau et leur cohabitation avec les différents usages, en place et à venir.

De nombreux projets sont actuellement en cours dans ce secteur, qu'ils soient urbains, économiques, paysagers et infrastructurels. Néanmoins, celui-ci reste encore à révéler au regard des potentiels et enjeux métropolitains qu'il porte. Ceci nécessite ainsi une réflexion dédiée et partagée par les acteurs du territoire concernés.

L'Atelier Deûle urbaine sud a vocation à être un espace de dialogue technique et politique, permettant de dresser un état des lieux partagé et de faire émerger des ambitions stratégiques pour orienter sa transformation d'ici 2050.

Au-delà des résultats « concrets » (analyse de données, production de cartographies...), l'Atelier Deûle urbaine sud a constitué un cadre propice à la compréhension mutuelle des acteurs et de leurs enjeux respectifs, favorisant la pérennité de la dynamique partenariale initiée. Cette démarche a fait émerger des idées que chaque acteur pourra intégrer dans son domaine d'action et de compétences.

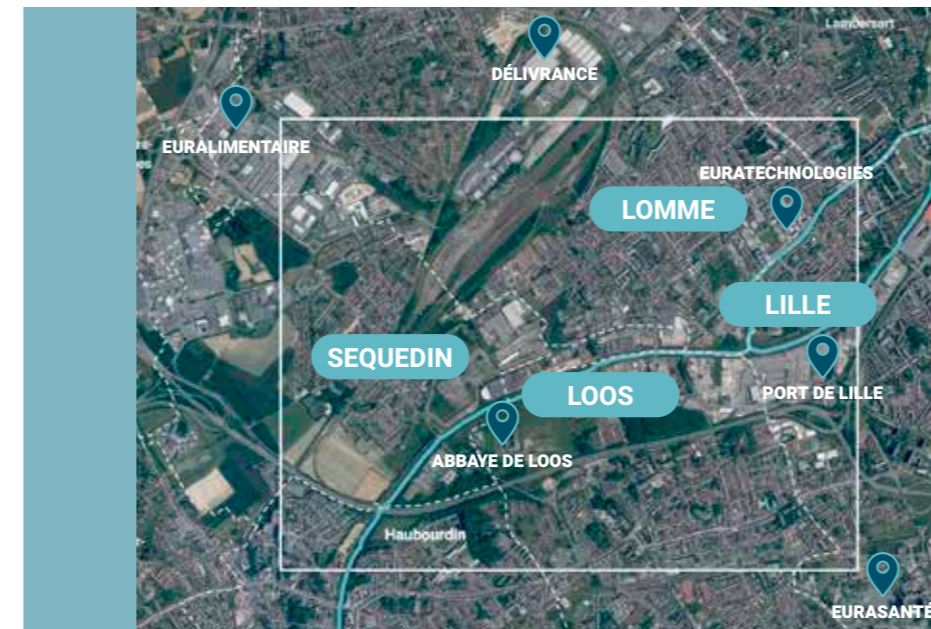

LES PRINCIPES DE L'ATELIER TERRITORIAL

- un **groupe projet** réunissant les représentants techniques des différentes collectivités et structures : communes, MEL, DDTM, VNF, Ports de Lille ;
- un **cycle d'ateliers thématiques et techniques** alimenté par l'Agence et les participants aux différents ateliers ;
- une **restitution des résultats de la démarche** aux élus et représentants des structures participantes lors d'une séance de synthèse et à travers des livrables.

UN CYCLE D'ATELIERS, UNE RÉFLEXION ITÉRATIVE ET TRANSVERSALE

Chacun de ce temps de dialogue et de co-construction a été construit autour des modules suivants :

- la présentation des éléments de diagnostic réalisés par l'Agence, au regard des caractéristiques du secteur et de son positionnement à l'échelle métropolitaine ;
- un travail collectif permettant de s'approprier et d'affiner ces éléments de diagnostic en s'appuyant sur les compétences et expertises de chacun ;

- la présentation de stratégies, de projets et des intentions de projets, par les structures participantes ;
- la co-production de scénarii prospectifs et contrastés à horizon 2050, permettant de faire émerger des devenir possibles du secteur. Deux règles : se projeter sur le long terme et dépasser sa « posture » habituelle, grâce à des jeux de rôle.

Des cahiers de synthèse réalisés suite aux ateliers donnent à voir les éléments partagés et produits ainsi que le mode opératoire et les outils employés. Ces deux aspects concourent à la mise en récit du territoire.